

ESTRATTO MAPPA CATASTALE COMUNE DI PRATO SESIA  
FOGLIO 1

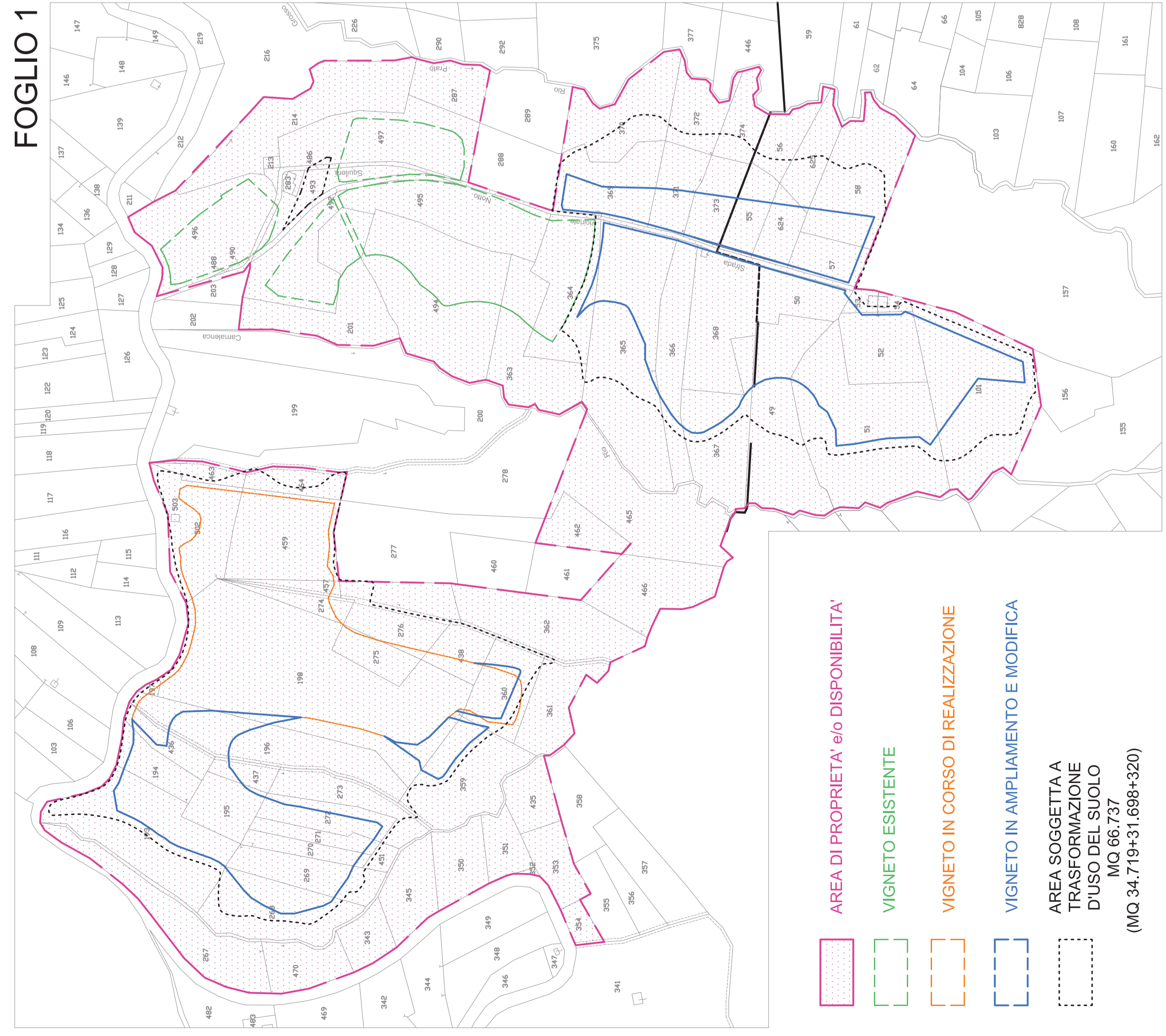

- AREA DI PROPRIETA' **610** DISPONIBILITA'
- VIGNETO ESISTENTE
- VIGNETO IN CORSO DI REALIZZAZIONE
- VIGNETO IN AMPLIAMENTO E MODIFICA
- AREA SOGGETTA A TRASFORMAZIONE D'USO DEL SUOLO  
MQ 66.737  
(MQ 34.719+31.698+220)

ESTRATTO MAPPA CATASTALE  
COMUNE DI PRATO SESIA FOGLIO 2



ORTOFOTO

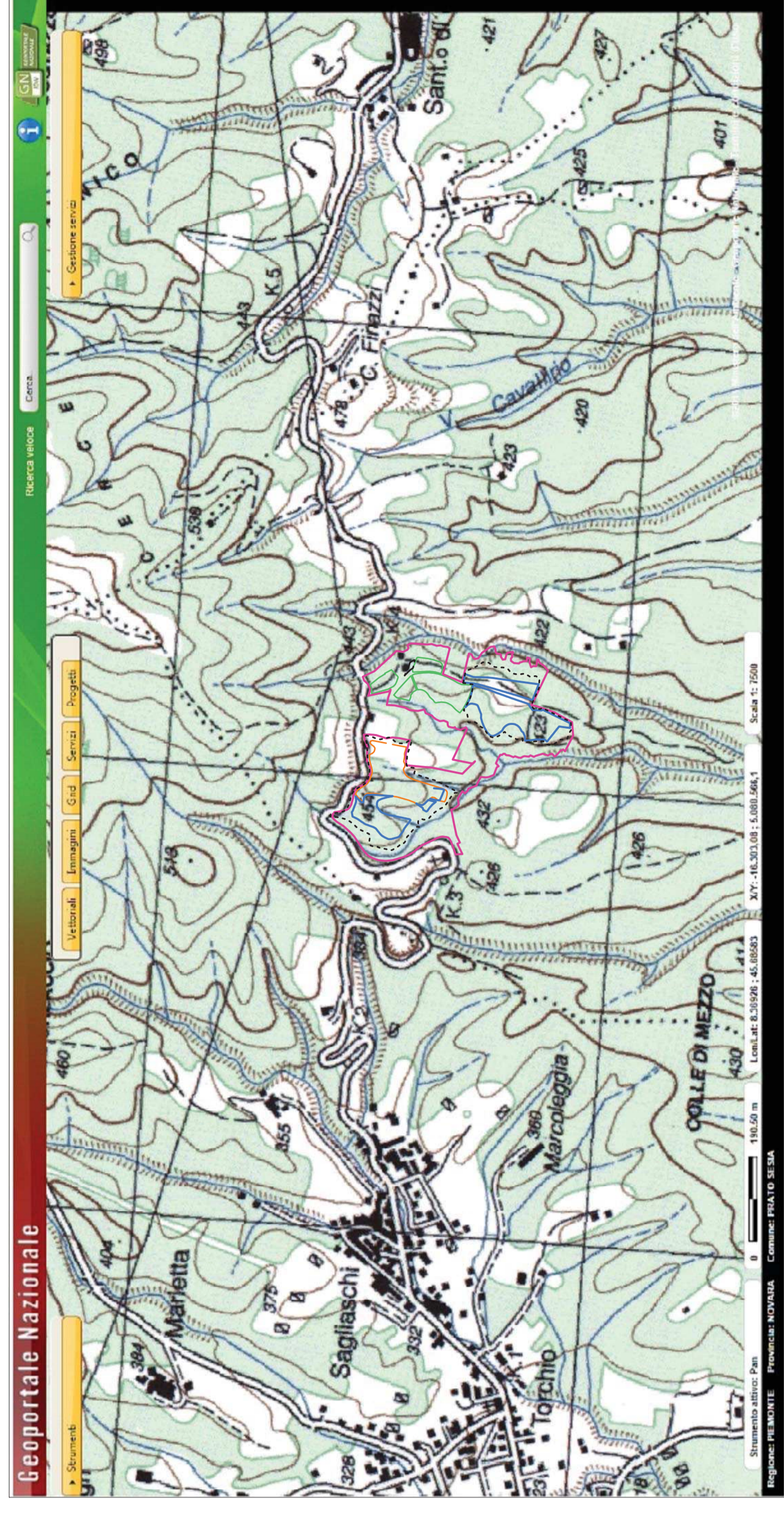

ESTRATTO IGM

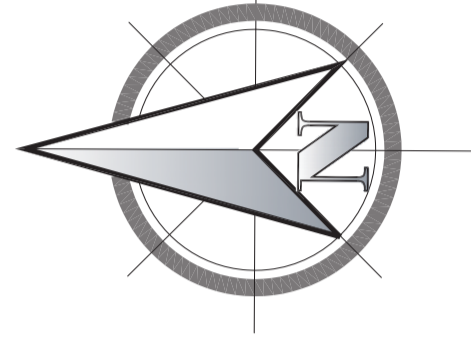

REGIONE PIEMONTE  
PROVINCIA DI NOVARA  
COMUNE DI PRATO SESIA

<p><b>studio tecnico</b> di gonella s.p.a. <b>GONELLA</b> gonella studio tecnico</p> <p>p.zza matteotti n° 3/1010 Prato Sesia (NO) tel. 0323662699 e-mail: studiotecnico@vigneti.it</p>		<p><b>LABORATORI:</b> estimator mappa topografica Igm</p>
<p><b>PROPRIETA':</b> AZIENDA AGRICOLA A CARLONE DAVIDE Via Giuseppe Fiori Sagliabachi, 8 11029 Prato Sesia (NO)</p>	<p><b>OPERAZIONE:</b> PROGETTO DI REALIZZAZIONE E AMPLIAMENTO SISTEMAZIONE TERRENO A VIGNETO OREFE CORRELATE E MULINO DI SOSTEGNO, 26077 Prato Sesia (NO) Sintesi FIRMA DEL TECNICO:</p>	
<p><b>AZIENDA AGRICOLA A CARLONE DAVIDE</b> Via Giuseppe Fiori Sagliabachi, 8 11029 Prato Sesia (NO) C.F. IVA 01685230331</p>		<p><b>DATA:</b> DICEMBRE 2016 <b>TAVOLA:</b> 1/4</p>