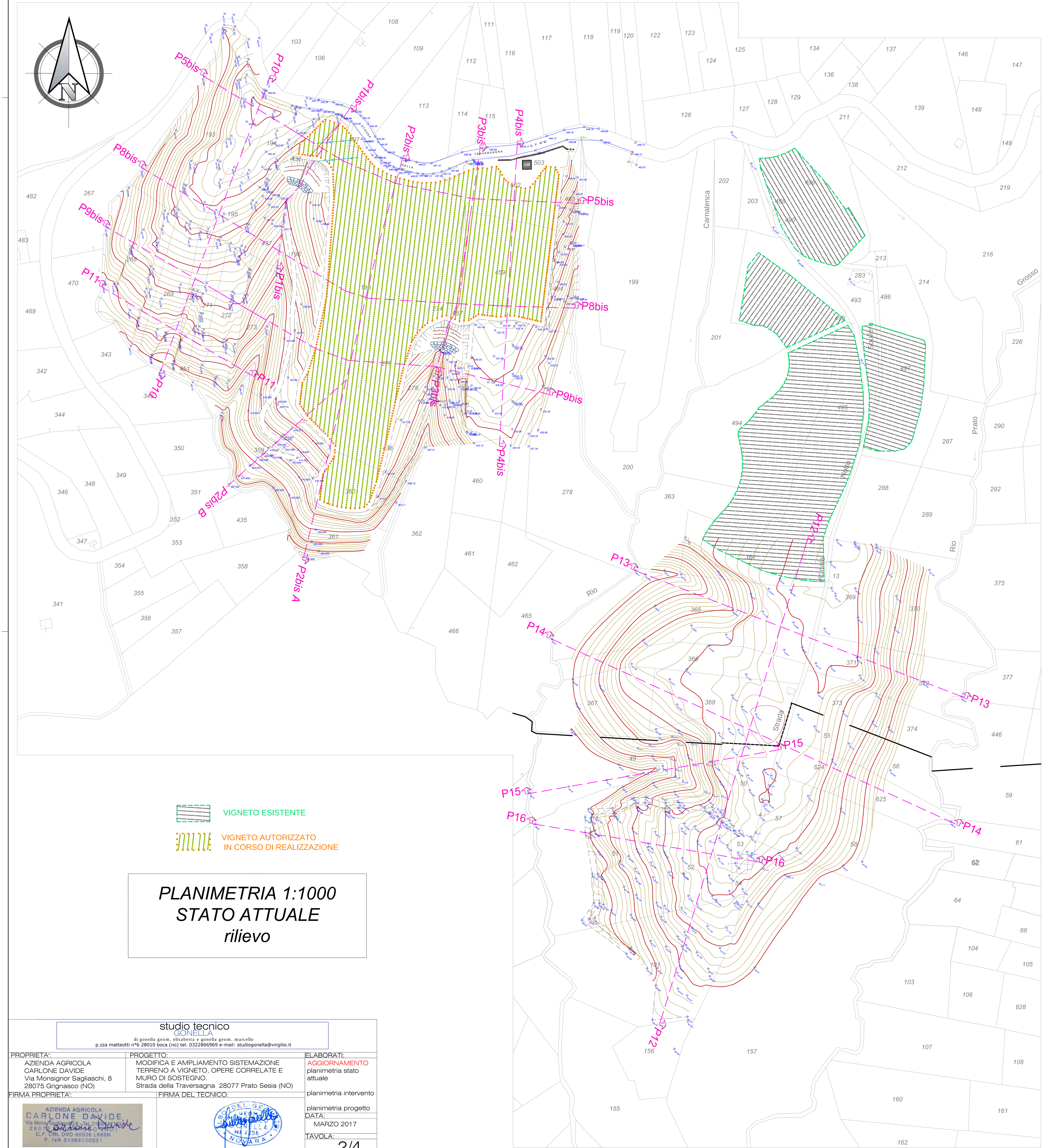

VIGNETO ESISTENTE

VIGNETO AUTORIZZATO
IN CORSO DI REALIZZAZIONE

PLANIMETRIA 1:1000
STATO ATTUALE
rilievo

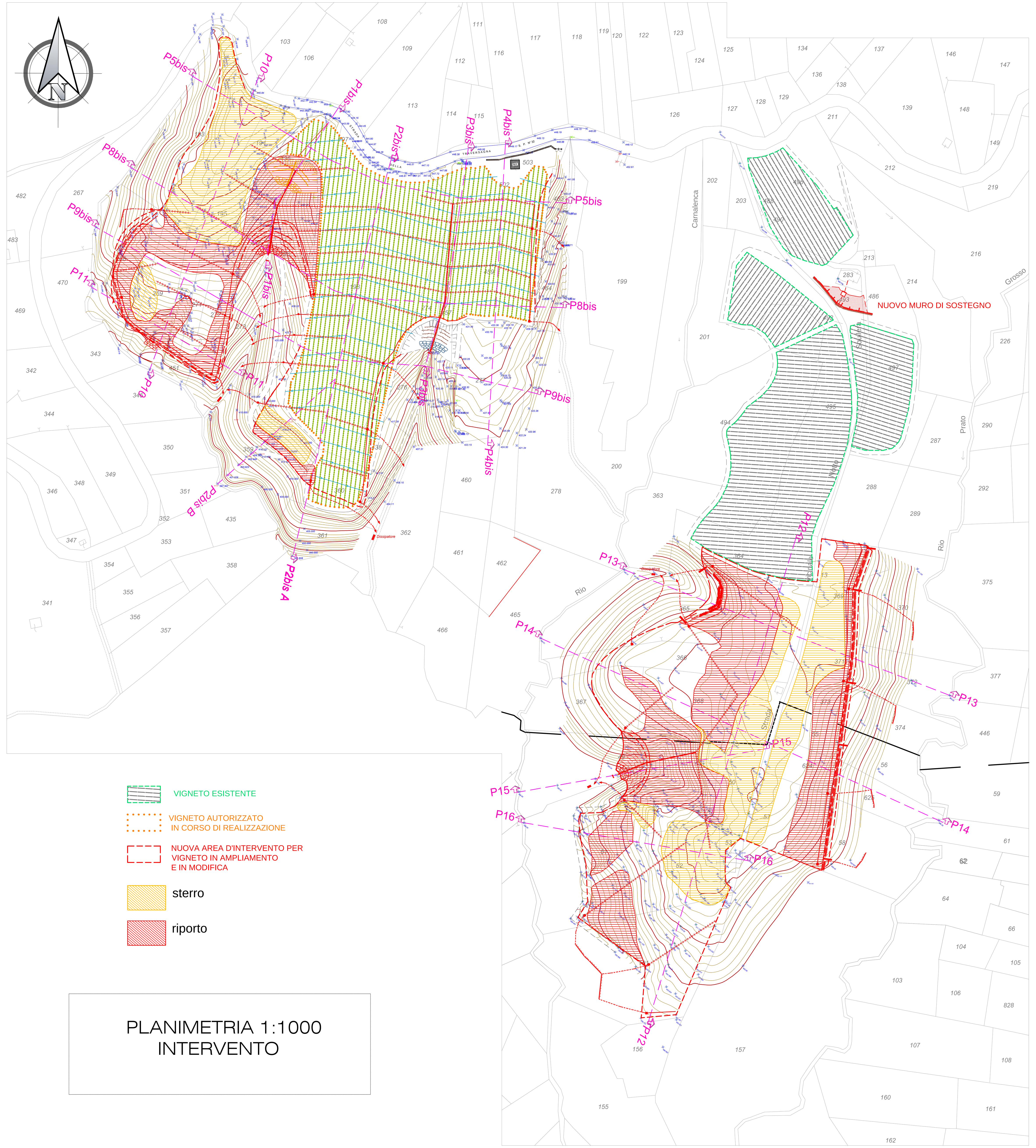

NUOVO MURO DI SOSTEGNO

VIGNETO ESISTENTE

VIGNETO AUTORIZZATO
IN CORSO DI REALIZZAZIONE

NUOVA AREA D'INTERVENTO PER
VIGNETO IN AMPLIAMENTO
E IN MODIFICA

sterro

riporto

PLANIMETRIA 1:1000
INTERVENTO

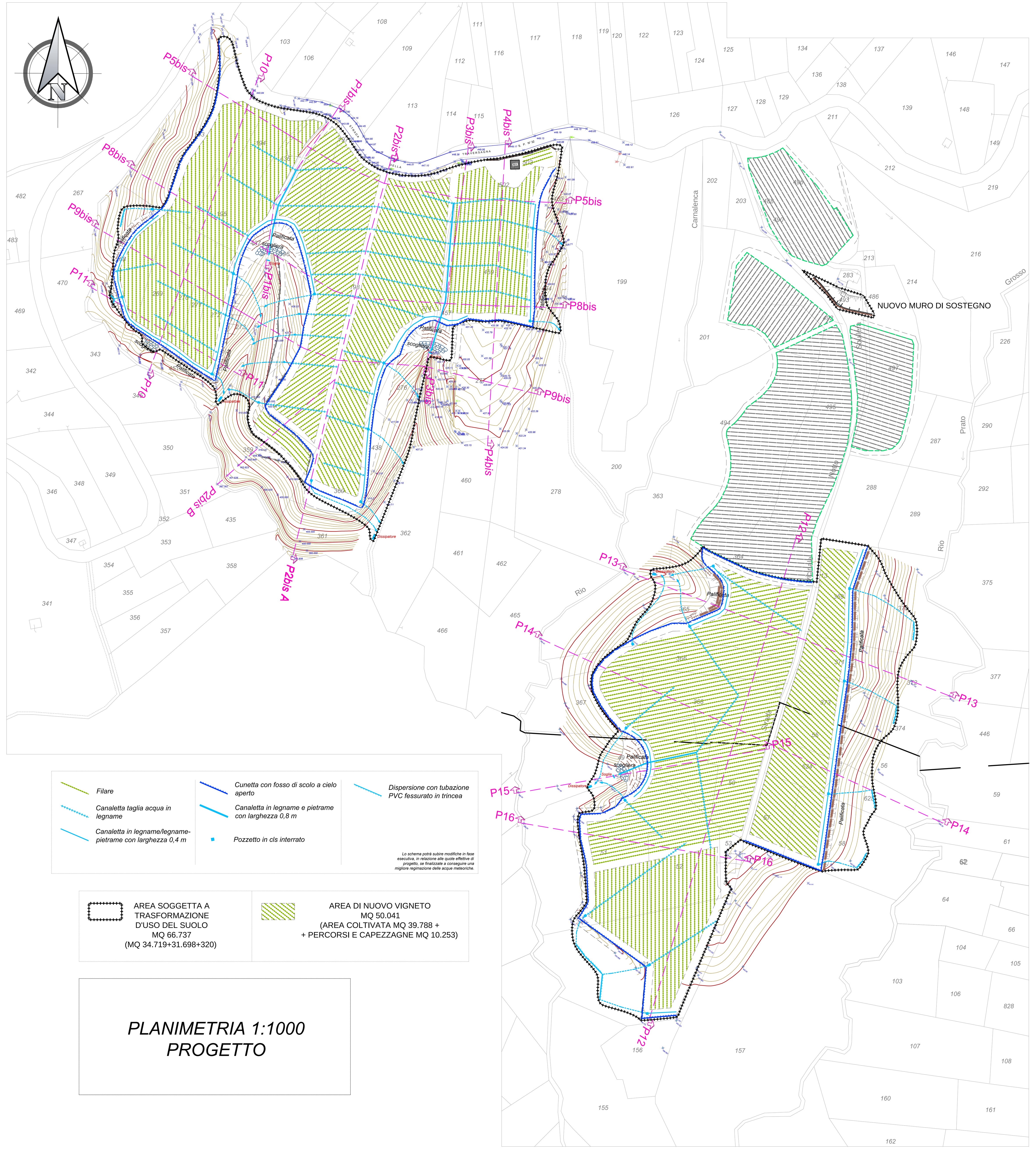

NUOVO MURO DI SOSTEGNO

Filare	Cunetta con fosso di scolo a cielo aperto	Dispersione con tubazione PVC fessurato in trincea
Canaletta taglia acqua in legname	Canaletta in legname e pietrame con larghezza 0,8 m	
Canaletta in legname/legname-pietrame con larghezza 0,4 m	Pozzetto in cls interrato	

Lo schema potrà subire modifiche in fase esecutiva, in relazione alle quote effettive di progetto, se finalizzate a conseguire una migliore regimazione delle acque meteoriche.

AREA SOGGETTA A TRASFORMAZIONE D'USO DEL SUOLO MQ 66.737 (MQ 34.719+31.698+320)	AREA DI NUOVO VIGNETO MQ 50.041 (AREA COLTIVATA MQ 39.788 + + PERCORSI E CAPEZZAGNE MQ 10.253)

PLANIMETRIA 1:1000
PROGETTO

studio tecnico
GONELLA
di gonella geom. elisabetta e gonella geom. marcello
p.zza matteotti n°6 28010 boca (no) tel. 0322866969 e-mail: studiogonella@virgilio.it

PROPRIETA':	PROGETTO:	ELABORATI:
AZIENDA AGRICOLA CARLONE DAVIDE Via Monsignor Sagliaschi, 8 28075 Grignasco (NO)	MODIFICA E AMPLIAMENTO SISTEMAZIONE TERRENO A VIGNETO, OPERE CORRELATE E MURO DI SOSTEGNO. Strada della Traversagna 28077 Prato Sesia (NO)	AGGIORNAMENTO planimetria stato attuale
FIRMA PROPRIETA':	FIRMA DEL TECNICO:	planimetria intervento
AZIENDA AGRICOLA CARLONE DAVIDE Via Mons. Sagliaschi 8 - Tel. 0163 ... 28075 GRIGNASCO (NO) C.F. CRL DVD 66S06 L669N P. IVA 01366330031		planimetria progetto
		DATA: MARZO 2017
		TAVOLA: 2/4