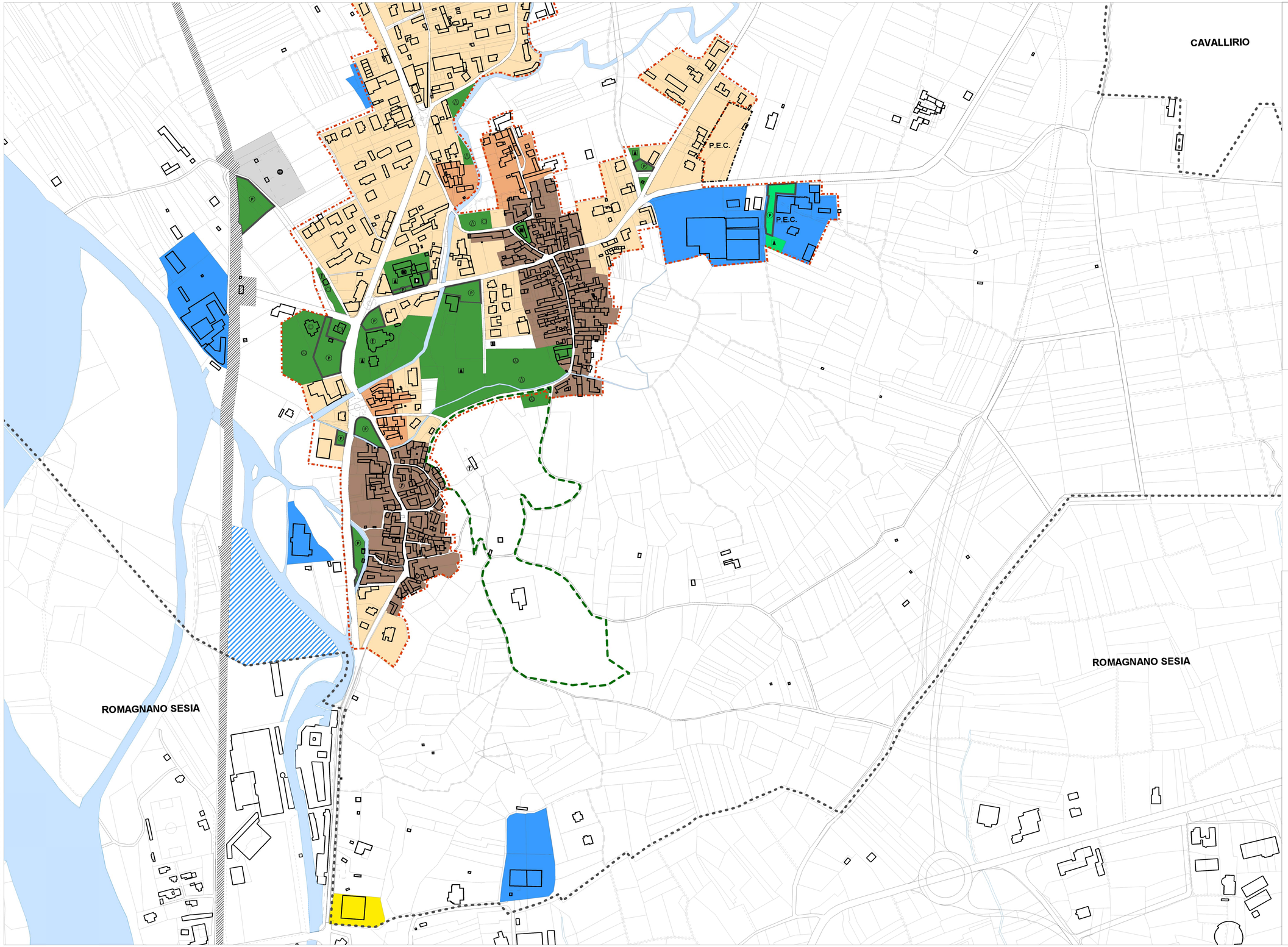

LEGENDA

USI

- AREE DEL CENTRO STORICO DI PARTICOLARE PREGIO AMBIENTALE (art.7.1)
- AREE RESIDENZIALI ORGANICHE AL TESSUTO URBANO STORICO A CAPACITA' INSEDIATIVA ESAURITA (art. 7.2)
- AREE RESIDENZIALI DI RECENTE FORMAZIONE DI COMPLETAMENTO (art. 7.3)
- AREE RESIDENZIALI DI NUOVO IMPIANTO O DI RICAMBIO (art. 7.4)
- AREE RESIDENZIALI DEI CENTRI FRAZIONALI E DEI NUCLEI RURALI (art. 7.5)
- AREE PER ATTIVITA' PRODUTTIVE AD ELEVATA SATURAZIONE (art.8.1) E AREE PER ATTIVITA' PRODUTTIVE CON PARZIALE COMPROMISSIONE (art.8.2)
- AREE PER ATTIVITA' PRODUTTIVE AD ELEVATA SATURAZIONE CON USI COMMERCIALI (art.8.1 comma 2) — DC
- AREA PIP (art.8.2 bis)
- AREE PRODUTTIVE PER IMPIANTI INDUSTRIALI, ARTIGIANALI O TECNOLOGICI ISOLATI (art. 8.3)
- AREE PRODUTTIVE CON INSEDIAMENTO IN COMUNI CONTERMINI (art.8.3 bis)
- AREE COMMERCIALI E DIREZIONALI AD ELEVATA SATURAZIONE (art. 8.3)
- AREE COMMERCIALI E DIREZIONALI CON PARZIALE COMPROMISSIONE (art. 8.2)
- AREE PER ATTIVITA' SPORTIVE E RICREATIVE ESISTENTI (art. 8.4)
- AREE PER ATTREZZATURE E SERVIZI RESIDENZIALI (art. 6)
- AREE PER ATTREZZATURE E SERVIZI PRODUTTIVI (art. 6)
- AREE PER ATTREZZATURE E SERVIZI COMMERCIALI (art. 6)
- AREE PER ATTREZZATURE E SERVIZI PRODUTTIVI: ATTREZZATUREDI PUBBLICO SERVIZIO FUNZIONALI AL CENTRO CONGRESSI (art.6)
- AREE AGRICOLE (art.9)
- ATTREZZATURE (art.6)

SERVIZI ed ATTREZZATURE

	esistenti	di progetto
Sede Municipale		
Chiesa		
Scuola Materna		
Scuola Elementare		
Verde gioco e sport		
Interesse comunale		
Pubbliche		
Cimitero		
Centro di conferimento rifiuti urbani		
Parcheggi	P	P

I servizi di uso pubblico sono espressi con i simboli dei servizi pubblici inscritti in un rombo

VIABILITA'

- VIABILITA' ESISTENTE
- VIABILITA' ESISTENTE GALLERIA
- VIABILITA' PROGETTO
- FERROVIA

MODALITA ' DI INTERVENTO

- PIANO ESECUTIVO CONVENZIONATO — P.E.C.
- PIANO ECONOMICO EDILIZIA POPOLARE — P.E.E.P.
- PIANO PER INSEDIAMENTI PRODUTTIVI — P.I.P.
- INTERVENTI DI EDILIZIA SOVVENZIONATA — E.S.
- INTERVENTI DI EDILIZIA AGEVOLATA — E.A.
- AREE AGRICOLE A DESTINAZIONE SPECIALE DI SALVAGUARDIA AMBIENTALE (art. 12)

PERIMETRAZIONE CENTRI ABITATI

PERIMETRO CENTRI ABITATI (L.R. 56/77 e s.m.i. art. 14)

Regione PIEMONTE

Provincia di NOVARA

Comune di **PRATO SESIA**

PIANO REGOLATORE GENERALE COMUNALE

V ARIANTE STRUTTURALE n.6 — L.R. 56/77 s.m.i. art.17 comma 4

Progetto Definitivo

IL TERRITORIO URBANO tavola 16.c.abitati

PERIMETRAZIONE CENTRI ABIT A TI

L.R. 56/77 e s.m.i. art. 14

N

Scala 1:2000

Adozione proposta tecnica progetto preliminare con D.C.C. n. 26 del 29/10/2014

Adozione progetto preliminare con D.C.C. n. 9 del 25/05/2015

Adozione proposta tecnica progetto definitivo con D.G.M. n. 58 del 10/08/2015

Approvazione progetto definitivo con D.C.C. n. ___ del _____

rif. 16/18 - rif. 12_15/PD/1

IL SINDACO

IL SEGRETARIO COMUNALE

IL RESPONSABILE DEL PROCEDIMENTO

studio associato di architettura
dott. arch. g.piero e g.mario
pratola serra (av) - via roma 1 - tel. 0825/971.203 - 0825/971.204 - fax 0825/971.205